BNFIX
TAX · LEGAL · AUDIT · ADVISORY

"El sastre no intenta fabricar sus propios zapatos, sino que se los adquiere al zapatero"
Adam Smith

Newsletter 54, enero 2022

www.bnfix.com · Tel. +34 902 734 200

Apreciados/as,

En medio de un enero especialmente frío y marcado por unos índices de contagio de covid muy elevados, la actividad legal y económica no se detiene. Con el cambio de año son muchos los cambios y novedades de los que creemos que deben estar informados, empezando por unas **medidas de prevención para evitar la propagación del virus en el ámbito laboral** y continuando con los **cambios que la Ley de los Presupuestos Generales del Estado** introduce en los distintos impuestos. Son dos de los temas de la primera **newsletter** del año, la **54**, de **enero**, una publicación bastante completa en la que les hablamos asimismo, entre otros, de la entrada en vigor de las **nuevas regulaciones sobre consumo** y sobre los **canales de denuncia**, del **valor de referencia** y de las recomendaciones a tener en cuenta a la hora de realizar el **cierre contable y fiscal de 2021**.

Como siempre, esperamos que la lectura de la newsletter les resulte útil y les emplazamos de nuevo a ser muy cuidadosos con las medidas de lucha contra la COVID19 (mascarilla, manos, distancia, ventilación...) para ganar, más tarde o más temprano, la lucha contra la pandemia.

Cuídense, cuidémonos

BNFIX GLOBAL TAX LEGAL AUDIT ADVISORY

Este boletín ha sido elaborado por nuestro equipo de profesionales, con la coordinación de Araceli Artisó, el diseño de Sílvia Cuenca y el apoyo periodístico de Maite Baratech.

/ DESTACAMOS

La gestión del Covid en las empresas y entidades

/ Sara Bueno, del área laboral de **BNFIX** entrevista a **César Sánchez, secretario general de Fepime**

El secretario general de Fepime y director de la oficina de Prevención de Riesgos Laborales de Foment del Treball, **César Sánchez**, habla con **Sara Bueno**, del Área Laboral, de las principales **medidas de prevención que las empresas deben tener en cuenta a la hora de luchar contra la COVID19.**

Vídeo de la entrevista

Primera lectura y análisis del Real Decreto Ley 32/2021 sobre la Reforma Laboral

El Boletín Oficial del Estado (BOE) publicó el 30 de diciembre el Real Decreto-Ley 32/2021, de **medidas urgentes para la reforma laboral, la garantía de la estabilidad en el empleo y la transformación del mercado de trabajo**. La mayor parte de medidas de este Real Decreto, fruto de una larga negociación entre el Gobierno y los agentes sociales, entraron en vigor el 31 de diciembre, salvo algunos puntos que les detallamos en la circular adjunta y que afectan a los diferentes tipos de contratación, los ERTE y el mecanismo Red como fórmula de flexiseguridad.

Más información AQUI

Entran en vigor los cambios en la normativa sobre derechos y garantías de los consumidores

El 1 de enero pasado entraron en vigor los cambios de la Ley General para la Defensa de los Consumidores y Usuarios y otras leyes complementarias, derivados, en parte, de las transposiciones de directivas comunitarias sobre la materia.

Más información **AQUI**

Consejos para evitar fraude en la contratación de extranjeros

En algunos sectores de actividad faltos de mano de obra es habitual la contratación de trabajadores extranjeros. Les ofrecemos unos **consejos prácticos para detectar la suplantación de identidad y el fraude en el momento de la contratación** (y, por tanto, rechazarla) y evitar las sanciones que se podrían derivar.

Más información **AQUI**

Novedades fiscales de la Ley de los PGE para 2022

El uno de enero entró en vigor la Ley 22/2021 de Presupuestos Generales del Estado (PGE), que incluye varios cambios, en general de poca trascendencia, en las principales figuras impositivas de nuestro sistema tributario.

Más información **AQUI**

Dunia Álvarez, nuestra socia en la oficina de Málaga, auditora del año

Nuestra compañera **Dunia Álvarez Lorenzo** ha sido reconocida con el Premio Auditora del año 2021 por el Registro de Auditores de España (REA), órgano especializado del Consejo General de Economistas.

Más información **AQUI**

/ OPINIÓN

/ El peligro de procrastinar en las decisiones económicas

Nuestro socio y presidente del Consejo General de Economistas, **Valentí Pich, publicó el 6 de enero, en el diario Cinco Días, el artículo de opinión El peligro de procrastinar en las decisiones económicas.**

AQUÍ

Opinión

A FONDO >

El peligro de procrastinar en las decisiones económicas

La recuperación del empleo y de otros indicadores no debe hacernos olvidar que España debe aprovechar ahora para transformar su modelo productivo

5D

VALENTIN PICH ROSELL

/ SERVICIOS DESTACADOS DEL MES

/ Fiscalidad de Personas Físicas: Valor de Referencia: a partir de ahora, ¿cómo nos afectará en la tributación?

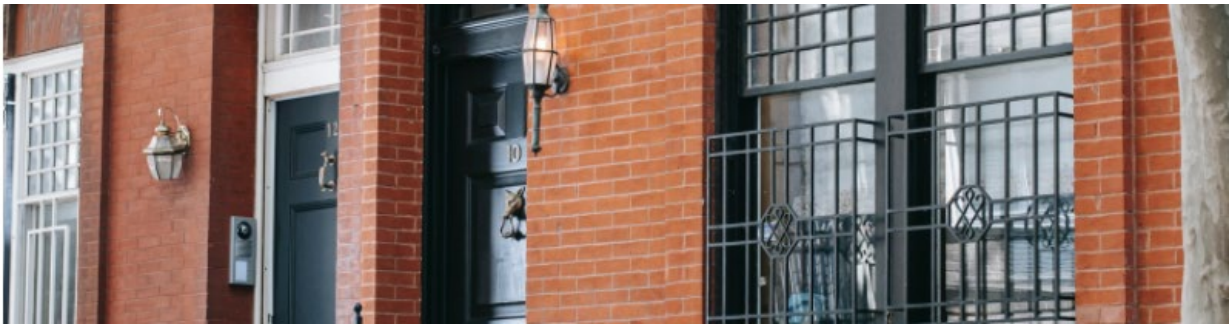

El valor de referencia catastral es, desde el pasado 1 de enero, la nueva base imponible mínima de los Impuestos sobre Transmisiones Patrimoniales (ITP) y Actos Jurídicos Documentados (AJD) y sobre Sucesiones y Donaciones. Puede también afectar al Impuesto sobre el Patrimonio, IRPF, IVA e Impuesto sobre Sociedades. De las diferentes afectaciones hablamos **AQUÍ**

4. Valor de referencia

/ Los canales de denuncia, obligatorios para las empresas de más de 50 trabajadores

El pasado 17 de diciembre entró en vigor la **Directiva UE 2019/1937 de protección de denunciantes o alertadores**, conocida también como la **Directiva Whistleblowing.**

La norma persigue, entre otros objetivos, combatir el fraude interno y externo de las empresas y administraciones públicas.

Más información

Todos los servicios BNFIX GLOBAL

/ PUBLICACIONES

/ Cierre Contable y Fiscal del Impuesto de Sociedades 2021.

Un año más se ha editado la ya tradicional publicación del **Servicio de Estudios del Consejo General de Economistas**, en esta ocasión para un ejercicio de nuevo atípico por los coletazos de la Covid, durante el cual se han aprobado normativas temporales para hacerles frente.

Además, **han entrado en vigor las modificaciones del Plan General Contable (PGC), nuevas medidas contra el fraude fiscal y la nueva regulación de la exención para evitar la doble imposición interna e internacional, entre otros cambios que deben tenerse en cuenta**.

AQUÍ

/ Guía para la emisión y verificación de información sostenible a través de indicadores medioambientales, sociales y de gobernanza para pymes.

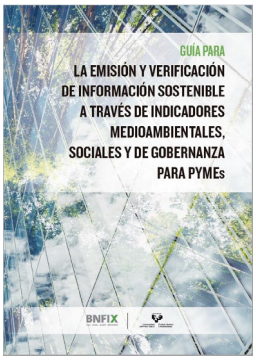

Esta guía es el resultado de un **proyecto de investigación realizado por BNFIX, junto con la Universidad del País Vasco**.

Con ella se quiere facilitar de manera efectiva y directa, a los clientes, los beneficios y el interés que representa el Informe de Sostenibilidad, aun siendo en muchos casos voluntario, para la empresa.

Descarga la guía AQUí

/ AGENDA

La asociación DFK Internacional, de la que formamos parte desde 2011, celebra este 2022 sus 60 años de trayectoria.

DFK nació en 1962 con la vocación de crear “una asociación de firmas profesionales independientes que pudieran ayudar a sus clientes a hacer negocios a nivel internacional y proporcionar una alternativa a las grandes redes que se estaban estableciendo”, según palabras de Martin Sharp, director ejecutivo de DFK International, que agrupa 229 firmas que suman un total de 441 oficinas en 93 países.

MÁS INFORMACIÓN

/ OFICINAS

/ ADVISORY NACIONAL
C/ Conde de Xiquena, 4 4ª/ 28008 – Madrid / Tel: 91 308 00 00

/ ALMERÍA
AUDITORÍA
C/ Rafael Alberti, 5 –Entlo / 04004 - Almería / Tel: 950 264 344 / Fax: 950 269 054
CONSULTORÍA
C/ Rafael Alberti, 1 –Entlo / 04004 - Almería / Tel: 950 264 344 / Fax: 950 269 054

/ ASTURIAS
AUDITORÍA
C/ Pelayo, 7-3º C. / 33003 Oviedo / Tel: 985 220 538 / Fax: 985 200 443
CONSULTORÍA
C/ José Manuel Pedregal 14, 1º / 33400 – Avilés / Tel: 985 56 71 40 / Fax: 985 56 80 21
C/ Álvarez Garaya, 12, 19 dcha. / 33206 Gijón / Tel: 985 17 61 57 / Fax: 985 17 61 57

/ BARCELONA
AUDITORÍA
C/ Fontanella, 21. 2º 3ª / 08010 - Barcelona. / Tel: 93 301 20 22 / Fax: 93 301 11 23
CONSULTORÍA
C/ Fontanella, 21. 2º 1ª / 08010 – Barcelona / Tel: 93 301 20 22 / Fax: 93 301 11 23

/ MADRID
ADVISORY
C/ Conde de Xiquena, 4 4º izq / 28004 – Madrid / Tel: 91 308 00 00
AUDITORÍA
C/ Martín de los Heros 59 Bis 1º Oficinas / 28008 – Madrid / Tel: 91 541 80 36 / Fax: 91 541 80 42
CONSULTORÍA
C/ Tutor 43, 1ºA. / 28008 – Madrid / Tel: 91 542 20 46 / Fax: 91 541 85 15

/ MÁLAGA
AUDITORÍA
C/ Marin García 5, 5º-2 / 29005 Málaga / Tel: 952 22 95 78
CONSULTORÍA
C/ Cortina del Muelle, 7, 1º planta / 29015 Málaga / Tel: 952 21 62 82

/ MURCIA
AUDITORÍA
Carril Condomina, 3, 8ª planta / 30006 - Murcia / Tel: 868 454 860
CONSULTORÍA
C/ Alonso de Ojeda, 4. / 30007 - Murcia / Tel: 968 24 04 04 / Fax: 968 24 48 60

/ VITORIA
AUDITORÍA
C/ Arca, 2-4º. / 01005, Vitoria-Gasteiz. / Tel: 945 154 420 / Fax: 945 135 278

Cada firma miembro de la red BNFIX es una entidad jurídica con personalidad propia e independiente, sin responsabilidad alguna por actos u omisiones de BNFIX Consultores o Auditores o de cualquier otro miembro de la red BNFIX.