

*"El cash es como el oxígeno, no lo notas hasta que falta y entonces es lo único que notas".*

**Warren Buffett**



Apreciados/as,

Llegamos ya a la quinta *newsletter* del año, la de mayo, que ofrece en portada una **entrevista con Ana García, que preside la Comisión de Economía y Sostenibilidad del Colegio de Economistas de Catalunya**, quien hace **reflexiones con valor añadido sobre los tiempos de incertidumbre y confusión** que estamos viviendo derivados del **conflicto de Oriente Medio** y sobre **el futuro de los mercados mundiales de la energía**.

Continuamos la *news* con un artículo que aborda la **importancia de planificar con tiempo, y de forma ordenada, la sucesión o venta de una empresa** y con informaciones sobre **sentencias que fijan criterio sobre accidentes laborales durante el teletrabajo** y sobre **prescripción en responsabilidad tributaria subsidiaria**. También recordamos los **aspectos relevantes de la campaña de la Renta 2025** y de la **campaña del Impuesto sobre Sociedades**.

Las secciones de **Agenda y Publicaciones** completan la publicación que, un mes más, **esperamos que les sea de interés**.

**BNFIX GLOBAL**



## / Actualidad fiscal, laboral y legal

### ▶ Geopolítica y energía: impacto global y claves para entender el nuevo escenario

Vídeo-entrevista a Ana García Molina, presidenta de la Comisión de Economía y Sostenibilidad del Colegio de Economistas de Cataluña.



**Incertidumbre. Tiempos confusos.** Aunque formalmente el **conflicto en Oriente Medio** empezó en febrero de este año, el año pasado ya tuvimos una escalada de la llamada **“guerra de las centrales nucleares”**. Contrariamente a lo que cabría esperar, y a pesar de todo, la **inflación, aunque persistente, sigue siendo moderada**. El **mercado de futuros de los productos energéticos continúa apostando por una resolución rápida del conflicto**, lo cual parece ir en contra de la lógica si atendemos a la realidad actual y a sus posibles efectos futuros. Por todo ello, nos ha parecido interesante esta reflexión que realizamos con la economista especializada en estos temas, **Ana García, presidenta de la Comisión de Energía del Colegio de Economistas de Cataluña**.

**Ana García Molina analiza junto a Valentí Pich el impacto geopolítico en el sector energético**, destacando que los **efectos son indirectos y desiguales según la dependencia energética de cada país**. En España, la **diversificación de proveedores amortigua el impacto**, aunque la **incertidumbre global mantiene en revisión las previsiones**.

**El conflicto de Ormuz ha provocado una ruptura en las cadenas de suministro de muchas empresas. Volver a la estabilidad costará”**

La conversación aborda la **volatilidad de los precios**, el **papel de las energías renovables** y el **conflicto en el estrecho de Ormuz**. También se destacan las **medidas europeas para reforzar la soberanía energética**, la **coordinación y la**



**colaboración público-privada**, así como la **protección a industria y hogares**. Aun así, incluso con una resolución rápida, la **recuperación será gradual debido al impacto en las cadenas de suministro**.

La vídeo entrevista, [AQUÍ](#)

## / Sucesión empresarial o venta: dos caras de una misma decisión

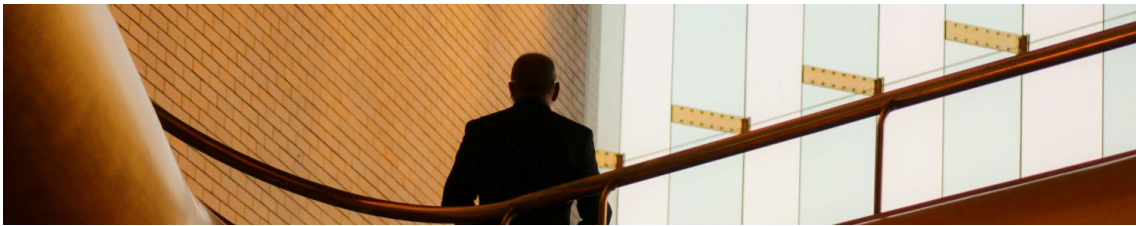

La **sucesión empresarial y la eventual venta de una empresa son, a menudo, dos caras de una misma decisión patrimonial**. Ambas requieren una planificación previa y rigurosa, ya que las decisiones que se adopten hoy condicionarán en el futuro el valor de la empresa, la fiscalidad de la operación y la seguridad jurídica del patrimonio empresarial y, en su caso, familiar.

Más información, [AQUÍ](#)

## / El Supremo fija criterio sobre accidentes laborales durante el teletrabajo

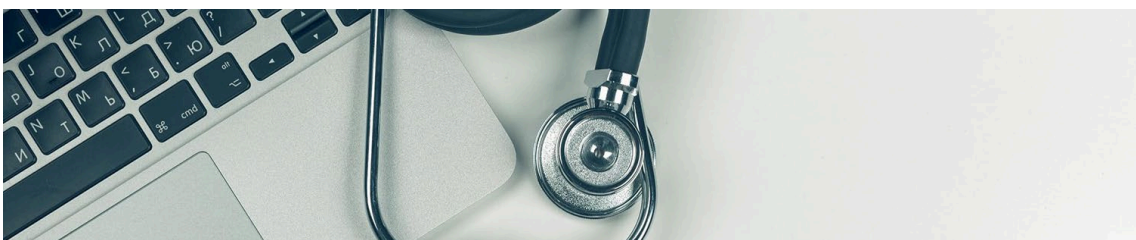

Una reciente **sentencia del Tribunal Supremo** sobre un accidente de trabajo ocurrido en una jornada flexible de teletrabajo confirma que **la protección del trabajador no se reduce cuando trabaja en su domicilio y pone el foco en el momento en que se produce el hecho**, en este caso un infarto. La falta de un registro horario lo suficientemente específico que permitiera concluir que tuvo lugar durante una pausa hace que se considere que ocurrió en tiempo de trabajo.

Más información [AQUÍ](#)



## / El TS fija criterios sobre responsabilidad subsidiaria en los concursos



Una reciente sentencia del Tribunal Supremo ha fijado **nuevos criterios sobre el plazo de prescripción para derivar, en los concursos de acreedores, la responsabilidad tributaria subsidiaria**. Esta debe fijarse en el momento en el que la insolvencia del deudor principal queda objetivamente acreditada

Más información, [AQUÍ](#)

## / Impuesto de Sociedades 2025: ¿Qué debemos considerar para optimizar el cierre fiscal?



Con la llegada del verano, llega una fecha clave para muchas empresas: el **cierre fiscal y la preparación del Impuesto sobre Sociedades del ejercicio 2025**.

Más allá de una obligación formal, es una oportunidad para detenerse, analizar y tomar decisiones que pueden tener un impacto real en la fiscalidad de la empresa.

Más información, [AQUÍ](#)

## ▶ Campaña de la Renta 2025: plazos y aspectos relevantes

La economista del Área Fiscal de **BNFIX Global, Alba Pich** recuerda en este breve vídeo los plazos y novedades de la campaña de la Renta correspondiente a 2025. Recuerda asimismo diferentes puntos a los que prestar especial atención y los plazos del impuesto de solidaridad de las grandes empresas.



El vídeo, [AQUÍ](#)

## / Agenda y colaboraciones

### / Encuentro CILEA 'El acuerdo comercial entre la UE y Mercosur: ventajas, retos y oportunidades'

Como saben, el 1 de mayo comenzó la **aplicación provisional del acuerdo de libre comercio entre la Unión Europea y el Mercosur**, un acuerdo que afecta a los **27 Estados miembros de la UE** y a los países de América del Sur **Brasil, Argentina, Uruguay y Paraguay**, así como a otros socios asociados. Se crea, así, **uno de los mayores espacios comerciales del mundo**, con más de **700 millones de personas**.

Dado el **alcance del acuerdo**, les invitamos a leer **AQUÍ** un resumen de la intervención de **Antonio Bonet**, presidente del Club de Exportadores e Inversores Españoles, en el encuentro online del pasado 14 de mayo sobre las relaciones comerciales entre la UE y el Mercosur, moderado por el vicepresidente del comité, **Remy Angel Terceros**, y presentado por Valentí Pich en calidad de presidente del **Comité de Integración Latino Europa-América (CILEA)**.

## / Publicaciones

### ■ "Informe absentismo laboral. Cuarto trimestre 2025"

#### Randstad Research

Informe que analiza el absentismo laboral, un preocupante fenómeno al alza, y sus efectos en el mercado laboral español en el cuarto trimestre de 2025.

El análisis sectorial pone de manifiesto que existe una gran dispersión: mientras que algunos sectores cuentan con un nivel reducido, por debajo del 4,4%, otros se enfrentan a un grave problema relacionado con el absentismo, con tasas por encima del 9%.

Por comunidades, Canarias es la comunidad con el mayor nivel de absentismo (9,1%), seguida de Cantabria (8,9%) y País Vasco (8,8%). Catalunya, con un 7,1%, se encuentra en la media.

El informe, **AQUÍ**

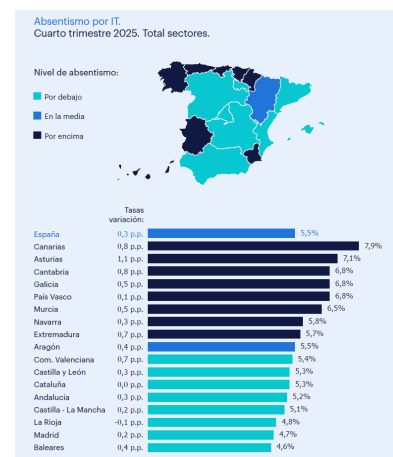

## / OFICINAS

### / ADVISORY NACIONAL

C/ Conde de Xiquena, 4 4ª / 28004 – Madrid / Tel: 91 308 00 00

### / ALMERÍA

#### AUDITORÍA

C/ Rafael Alberti, 5 –Entlo / 04004 - Almería / Tel: 950 264 344 / Fax: 950 269 054

#### CONSULTORÍA

C/ Rafael Alberti, 1 –Entlo / 04004 - Almería / Tel: 950 264 344 / Fax: 950 269 054

### / ASTURIAS

#### AUDITORÍA

C/ Pelayo, 7-3º C. / 33003 Oviedo / Tel: 985 220 538 / Fax: 985 200 443

#### CONSULTORÍA

C/ José Manuel Pedregal 14, 1º / 33400 – Avilés / Tel: 985 56 71 40 / Fax: 985 56 80 21

C/ Álvarez Garaya, 12, 19 dcha. / 33206 Gijón / Tel: 985 17 61 57 / Fax: 985 17 61 57

### / BARCELONA

#### CONSULTORÍA FISCAL, LABORAL, LEGAL, AUDITORÍA y ADVISORY

C/ Fontanella, 21. 2ª planta / 08010 - Barcelona. / Tel: 93 301 20 22

#### REESTRUCTURACIÓN Y CONCURSAL

C/ Conde de Xiquena, 4. 4º izq / 28004 – Madrid / Tel: 91 308 00 00

C/ Fontanella, 21. 2ª planta / 08010 - Barcelona. / Tel: 93 301 20 22

### / MADRID

#### AUDITORÍA

C/ Martín de los Heros 59 Bis 1º Oficinas / 28008 – Madrid / Tel: 91 541 80 36 / Fax: 91 541 80 42

#### CONSULTORÍA

C/ Tutor 43, 1ªA. / 28008 – Madrid / Tel: 91 542 20 46 / Fax: 91 541 85 15

### / MÁLAGA

#### AUDITORÍA

C/ Marin García 5, 5º-2 / 29005 Málaga / Tel: 952 22 95 78

#### CONSULTORÍA

C/ Cortina del Muelle, 7, 1º planta / 29015 Málaga / Tel: 952 21 62 82

### / MURCIA

#### AUDITORÍA

Plaza Fuensanta, 2- 10ª, Edif. Hispania / 30008 - Murcia / Tel: 868 454 860

#### CONSULTORÍA

C/ Alonso de Ojeda, 4. / 30007 - Murcia / Tel: 968 24 04 04 / Fax: 968 24 48 60

### / VITORIA

#### AUDITORÍA

C/ Arca, 2-4º. / 01005, Vitoria-Gasteiz. / Tel: 945 154 420 / Fax: 945 135 278

Cada firma miembro de la red BNFIX es una entidad jurídica con personalidad propia e independiente, sin responsabilidad alguna por actos u omisiones de BNFIX Global o de cualquier otro miembro de la red BNFIX.